

SZIF

Státní zemědělský intervenční fond

PROGRAM ROZVOJE VENKOVA ČR 2007 – 2013

**Žádost o schválení výzvy MAS podávaná
prostřednictvím Portálu Farmáře**

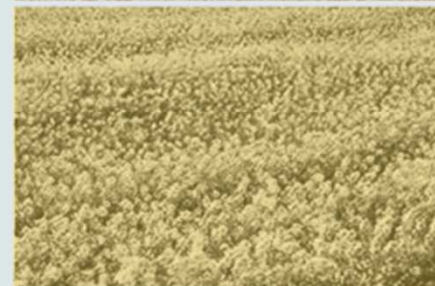

19.7.2011

SZIF

Státní zemědělský intervenční fond

Portál farmáře

- **Informační portál (dostupný přes www.szif.cz, případně www.mze.cz), který poskytuje žadateli přístup k individuálním informacím detailního charakteru o jeho žádostech a umožňuje mu využívat služby, jejichž cílem je žadateli pomoci, případně mu poskytnout podporu při vybraných úkonech.**
- **Přístup k individuálním informacím a službám mají pouze registrovaná žadatelé.**
- **Žadatel může získat registraci, resp. uživatelské jméno a heslo na Portál farmáře osobním podáním žádosti na místně příslušném pracovišti oddělení Ministerstva zemědělství Agentura pro zemědělství a venkov nebo na Regionálním odboru SZIF – bližší informace a podmínky jsou uvedeny na internetových stránkách SZIF – www.szif.cz.**

Přihlášení do Portálu farmáře SZIF – www.szif.cz

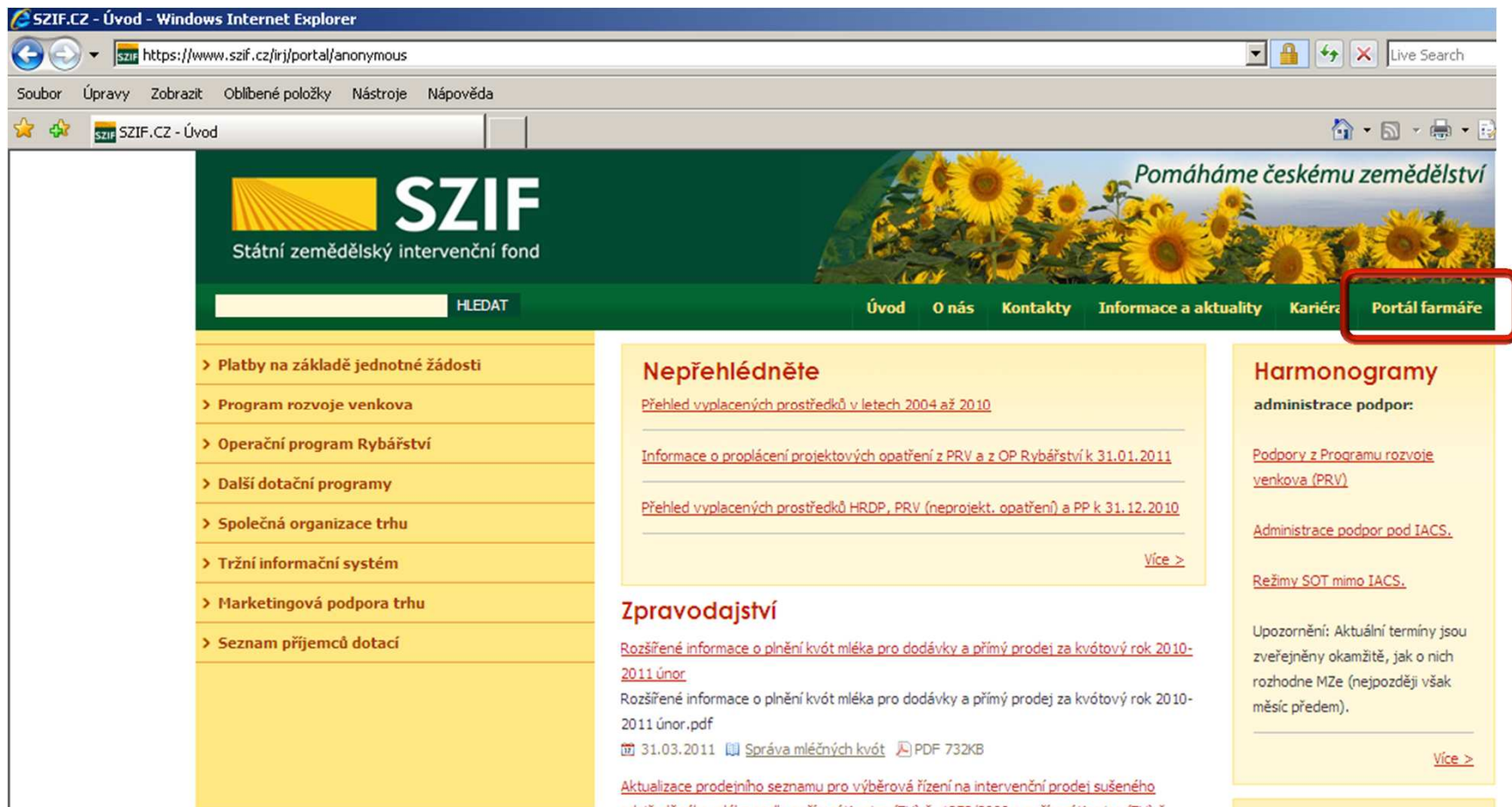

Přihlášení do Portálu farmáře SZIF prostřednictvím linku <http://www.szif.cz>

SZIF

Státní zemědělský intervenční fond

Přihlášení do Portálu farmáře SZIF

Pro přihlášení do PF (Portál farmáře) je třeba znát uživatelské jméno a heslo.

PŘIHLÁŠENÍ NA PORTÁL FARMÁŘE

Přihlášení slouží pro registrované uživatele a uživatele Portálu farmáře. V případě problémů při přihlášení kontaktujte HelpDesk SZIF na tel. 222 871 853. Pro zamezení bezpečnostních hlášek prohlížeče si [stáhněte Certifikát 1. certifikační autority \(1.CA\)](#).

Uživatelské jméno: *

Heslo: *

„Portál farmáře“ je informační portál, který poskytuje žadateli přístup k individuálním informacím detailního charakteru o jeho žádostech a umožňuje mu využívat služby, jejichž cílem je žadateli pomoci, případně mu poskytnout podporu při vybraných úkonech. Přístup k individuálním informacím a službám na Portálu farmáře mají pouze registrovaní uživatelé. Pro získání uživatelského jména a hesla do Portálu farmáře je třeba vyplnit [Žádost o přístup](#) do Portálu farmáře podle pokynů uvedených v dokumentu [Informace pro žadatele](#) o přístup do Portálu farmáře.

[<< Zpět na web SZIF.CZ](#)

Copyright © SZIF 2000-2009, všechna práva vyhrazena.

Nová podání – záložka „Žádost PRV-projektová opatření“

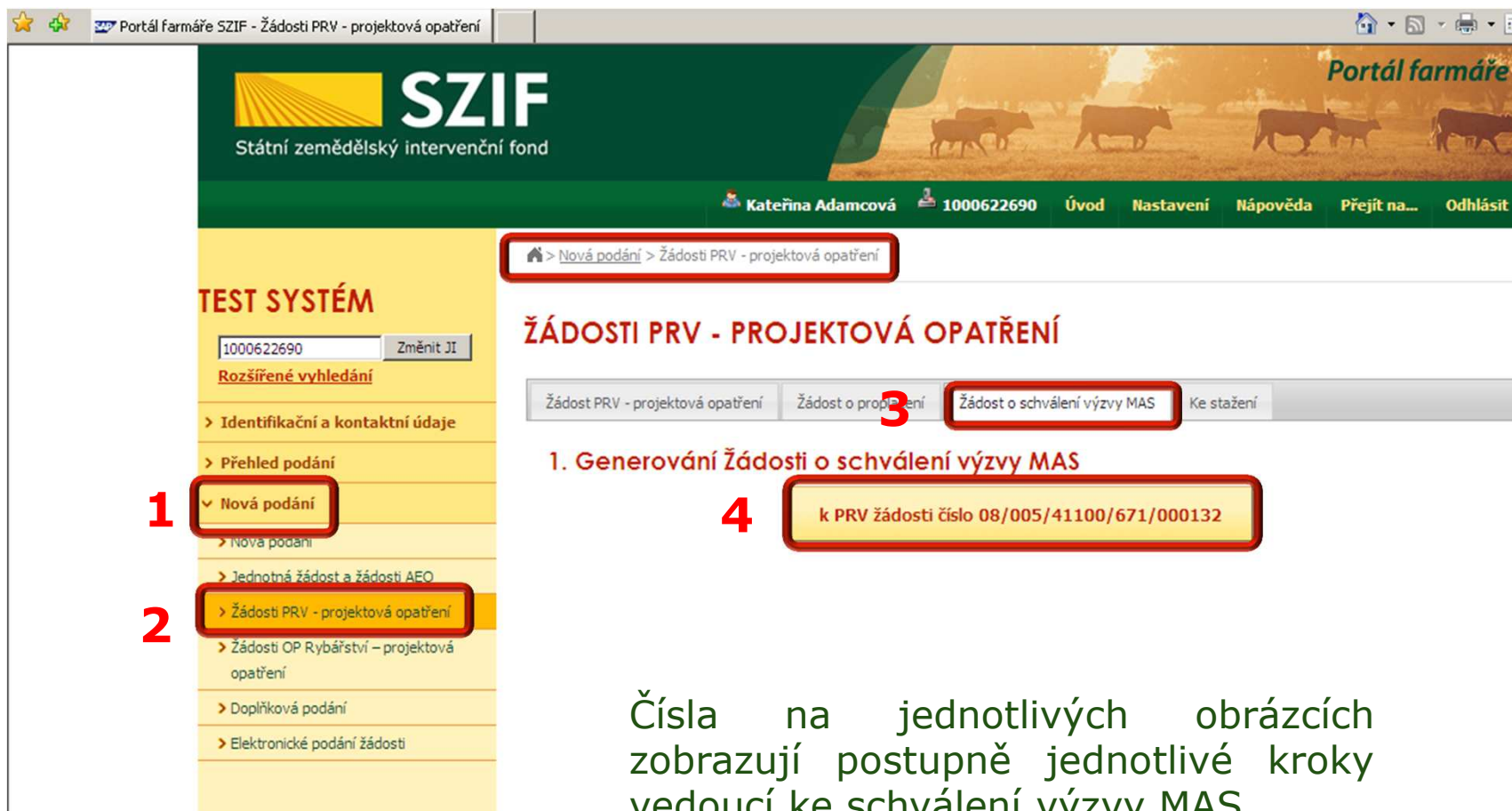

The left sidebar contains a "TEST SYSTÉM" section with a search field containing "1000622690" and a "Změnit JI" button. Below this are several menu items, with "1" and "2" indicating the path:

- 1. **Nová podání**
- 2. **Žádosti PRV - projektová opatření**

The main content area shows a breadcrumb trail: **Nová podání > Žádosti PRV - projektová opatření**. Below this is the title "ŽÁDOSTI PRV - PROJEKTOVÁ OPATŘENÍ" and a navigation bar with buttons: "Žádost PRV - projektová opatření", "Žádost o propojení", "3. Žádost o schválení výzvy MAS", and "Ke stažení".

The first step is highlighted: **1. Generování Žádosti o schválení výzvy MAS**. Below this, a box with "4" and "k PRV žádosti číslo 08/005/41100/671/000132" is shown.

Čísla na jednotlivých obrázcích zobrazují postupně jednotlivé kroky vedoucí ke schválení výzvy MAS.

Vygenerování Žádosti o schválení výzvy

Portál farmáře SZIF - Žádosti PRV - projektová opatření

Portál farmáře

Kateřina Adamcová 1000622690 Úvod Nastavení Nápověda Přejít na... Odhlásit

> Nová podání > Žádosti PRV - projektová opatření

ŽÁDOSTI PRV - PROJEKTOVÁ OPATŘENÍ

Žádost PRV - projektová opatření Žádost o proplacení Žádost o schválení výzvy MAS Ke stažení

Stav generování

100%

Informace o průběhu

- Datum: 31.03.2011 čas: 15:38:26
- JI žadatele: 1000622690
- Začalo generování formulářů
- Data pro formulář byla úspěšně získána.
- Formulář typu ZEOP_EPMV (Schválení výzvy MAS) byl úspěšně vygenerován.
- Zakládá se soubor 1000622690_20110331133816_.pdf
- Vytváří se XML data ze souboru 1000622690_20110331133816_.pdf
- Žádost byla dočasně uložena

5 [← Zpět na seznam žádostí](#)

Po úspěšném vygenerování Žádosti o schválení výzvy (tj. 100% a bez chybových hlášení) je třeba se vrátit na předchozí stránku prostřednictvím uvedeného tlačítka.

SZIF

Státní zemědělský intervenční fond

Portál farmáře

Jan Broft 1000247872 Úvod Nastavení Nápověda Přejít na... Odhlásit

TEST SYSTÉM

1000247872

Změnit JI

Rozšířené vyhledání

> Identifikační a kontaktní údaje

> Přehled podání

▼ Nová podání

> Nová podání

> Jednotná žádost a žádosti AEO

> Žádosti PRV - projektová opatření

> Žádosti OP Rybářství - projektová opatření

> Doplnková podání

> Elektronické podání žádosti

Nová podání > Žádosti PRV - projektová opatření

ŽÁDOSTI PRV - PROJEKTOVÁ OPATŘENÍ

Žádost PRV - projektová opatření

Žádost o proplacení

Žádost o schválení výzvy MAS

Ke stažení

1. Generování Žádosti o schválení výzvy MAS

k PRV žádosti číslo 07/002/41100/232/000069

2. Seznam dočasně uložených Žádostí o schválení výzvy MAS

Výběr	Naposledy uloženo	Číslo PRV žádosti	Soubory
<input type="checkbox"/>	31.03.2011 16:16:44	07/002/41100/232/000069	 Stáhnout soubor 6

vymazat vybrané záznamy

Zde naleznete vygenerovanou Žádost o schválení výzvy (pokud provádíte akci opakovaně, může být v seznamu více souborů – liší se ale datem posledního uložení).

Žadatel vyplňuje pouze bíle podbarvená pole **11** Menu Kontrola vyplněných údajů Strana 1 z 1
Vývoj

 **SZIF**
Státní zemědělský intervenční fond

Schválení výzvy MAS

Ve Smečkách 33
110 00 Praha 1
www.szif.cz

Registrační číslo MAS: 07/002/41100/232/000058

Název MAS: Občanské sdružení Aktivios

Kolo příjmu Žadostí PRV: 13

Datum vyhlášení výzvy: **7** 31.03.2011

Příjem Žadostí na MAS: **8** 20.04.2011 **9** 21.04.2011

Upozornění: Okno JavaScriptu - Výsledek kontroly

 Kontrola proběhla v pořádku.

12

Vyhlášené Fiche

10 Podmínky pro výchovu a vzdělávání / III.2.1.2.

2. Podmínky pro společenský, kulturní a sportovní život / III.2.1.2.

3. Zakládání mikropodniků a jejich rozvoj / III.1.2.

4. Úprava veřejných prostranství, rekonstrukce místních komunikací / III.2.1.1.

8. Podpora aktivit pro cestovní ruch / III.1.3.2.

Poznámky/doplnění:

Žádost o schválení výzvy vyplňte. Vyberte pouze ty Fiche, které chcete v nejbližší výzvě vyhlásit. Správnost vyplnění Žadosti ověřte přes tlačítko Menu – Kontrola vyplněných údajů.

SZIF

Státní zemědělský intervenční fond

- 07/002/41100/232/000058
- Občanské sdružení Aktivios
- 13
- Datum vynášení výzvy: 31.03.2011
- Příjem žádostí na MAS od: 20.04.2011 do: 21.04.2011

The 'Uložit jako' dialog box is open, showing the file name 'Schválení_výzvy_MAS_aktivios.pdf' and the file type 'Soubory Adobe PDF (*.pdf)'. The 'Uložit' button is highlighted with a red box and the number 15.

The 'Uložit jako...' option in the 'Soubor' menu is highlighted with a red box and the number 14.

The 'Soubor' menu is highlighted with a red box and the number 13.

The 'Vyhlášené Fiche' section contains the following list:

1.	<input checked="" type="checkbox"/>	Podmínky pro výchovu a vzdělávání / III.2.1.2.
2.	<input checked="" type="checkbox"/>	Podmínky pro společenský, kulturní a sportovní život / III.2.1.1.
3.	<input checked="" type="checkbox"/>	Zakládání mikropodniků a jejich rozvoj / III.1.2.
4.	<input checked="" type="checkbox"/>	Úprava veřejných prostranství, rekonstrukce místních komunikací / III.2.1.1.
8.	<input type="checkbox"/>	Podpora aktivit pro cestovní ruch / III.1.3.2.

Poznámky/doplnění:

Po vyplnění vygenerovaného formuláře Žádosti o schválení výzvy MAS je nutné tento dokument uložit do Vašeho PC.

SZIF

Státní zemědělský intervenční fond

Následně _____ v záložce Elektronické podání žádosti uloženou Žádost nahrajete a odešlete.
Text výzvy se od 13.kola PRV nezasílá!

SZIF

Státní zemědělský intervenční fond

Portál farmáře SZIF - Elektronické podání žádosti

Stránka

SZIF

Státní zemědělský intervenční fond

Portál farmáře

Jan Broft 1000344509 Úvod Nastavení Nápověda Přejít na... Odhlásit

TEST SYSTÉM

1000344509 Změnit JI

Rozšířené vyhledání

> Identifikační a kontaktní údaje

> Přehled podání

> Nová podání

> Nová podání

> Jednotná žádost a žádosti AEO

> Žádosti PRV - projektová opatření

> Žádosti OP Rybářství – projektová opatření

> Doplňková podání

> Elektronické podání žádosti

Nová podání > Elektronické podání žádosti

ELEKTRONICKÉ PODÁNÍ ŽÁDOSTI

- Načítá se soubor: Schválení_výzvy_MAS_aktivios.pdf
- Zakládá se soubor Schválení_výzvy_MAS_aktivios.pdf
- Data v adobe formuláři splňují požadované kontroly.
- Vytváří se XML data ze souboru Schválení_výzvy_MAS_aktivios.pdf
- Žádost byla elektronicky zaslána s potvrzením číslo 11PRV0000000001011

Nahrání žádosti

Žádost: Procházet...
Odeslat

Po odeslání vyplněné Žádosti se Žádost uloží na PF a zároveň se vygeneruje Potvrzení o přijetí (krok 20). Na CP SZIF bude automaticky oznámen Vás požadavek na schválení výzvy.

Žádost o schválení výzvy MAS

Naposledy uloženo	Číslo PRV žádosti	Soubory
31.03.2011 16:52:51	07/002/41100/232/000058	Stáhnout soubor Stáhnout potvrzení

20

SZIF

Státní zemědělský intervenční fond

Identifikátor dokumentu: 11PRV000000001011

POTVRZENÍ O PŘIJETÍ

Dokument *Žádost o schválení výzvy MAS* byl úspěšně doručen - podrobnosti o doručení jsou uvedeny v tabulce níže.

Dovolujeme si Vás upozornit, že toto Potvrzení o přijetí nelze považovat za Schválení Výzvy MAS. Oznámení o schválení/neschválení výzvy bude k dispozici do 10 dní od data přijetí žádosti o schválení výzvy ve schránce na dokumenty od SZIF na Portálu farmáře.

Děkujeme Vám, že jste využili našich elektronických služeb a přejeme Vám příjemný den.

S pozdravem

Státní zemědělský intervenční fond
Ve Smečkách 33
110 00 Praha 1

V Praze dne 31.03.2011

Jl žadatele: 1000344509

Název dokumentu: Žádost o schválení výzvy MAS

Identifikátor dokumentu: 11PRV000000001011

Datum a čas příjmu: 31.03.2011 16:52:47

Místo podání: RO České Budějovice

Opatření/podopatření/záměr: IV.1.1.

Název projektu: Občanské sdružení Aktivios

Název žadatele: Občanské sdružení Aktivios

IČ žadatele: 27007090

1000344959

[Rozšířené vyhledání](#)

- > Identifikační a kontaktní údaje
- > Přehled podání
- ▼ Nová podání 21**
- > Nová podání
- > Jednotná žádost a žádosti AEO
- > Žádosti PRV - projektová opatření
- > Žádosti OP Rybářství – projektová opatření
- > Doplnková podání
- > Elektronické podání žádosti
- > Odeslané dokumenty ze SZIF 22**

Nová podání > Odeslané dokumenty ze SZIF

ODESLANÉ DOKUMENTY ZE SZIF

Žádosti PRV

Typ	Dokument	Datum publikace	Přečteno
Dokumenty k žádosti: 08/005/41100/563/000140/1			
	Oznámení o schválení výzvy MAS - 14. kolo	18.07.2011 12:51:00	
	Žádost o dotaci z PRV - opatření IV.1.2. - 14. kolo	18.07.2011 12:50:26	

Nezapomeňte prosím, že od 13.kola má každá MAS svoji specifickou a unikátní Žádost o dotaci z PRV pro opatření IV.1.2!

23

Po schválení/zamítnutí Žádosti o schválení výzvy na CP SZIF Vám bude vygenerováno a na PF uloženo Oznámení o schválení/zamítnutí výzvy a v případě schválení i Žádost o dotaci. Oznámení o schválení/neschválení výzvy bude nadále zasíláno i poštou. Výzvu je možné zveřejnit ihned po obdržení Oznámení o schválení výzvy na PF.

[Rozšířené vyhledání](#)

> Identifikační a kontaktní údaje

> Přehled podání

> **Přehled žádostí**

24

> Dokumenty

> Nová podání

🏠 > [Přehled podání](#) > [Přehled žádostí](#)

Formulář žádosti o schválení výzvy a všechny vyhlašované Fiche jsou k dispozici stále na stejném místě.

PŘEHLED ŽÁDOSTÍ

Rok: Opatření:

B - Přehled žádostí

Rok	Číslo žádosti	Žádost/proces	Status žádosti
2010	10/010/4210b/563/000042	PRV	Projekt schválen
2008	08/005/41100/563/000140	PRV	Schválení platby
2007	07/002/41100/561/000084	PRV	Žádost neschválena

25

C - Platby týkající se žadatele

Číslo žádosti	Žádost/proces	Druh platby	Datum	Částka	Měna
08/005/41100/563/000140/9	PRV	Výplata rozhodnutí	12.04.2011	568 829,00	CZK
08/005/41100/563/000140/8	PRV	Výplata rozhodnutí	13.01.2011	420 116,00	CZK
08/005/41100/563/000140/7	PRV	Výplata rozhodnutí	09.11.2010	590 040,00	CZK
08/005/41100/563/000140/6	PRV	Výplata rozhodnutí	02.07.2010	395 622,00	CZK
08/005/41100/563/000140/5	PRV	Výplata rozhodnutí	29.01.2010	673 705,00	CZK

1000344959

Změnit JI

[Rozšířené vyhledání](#)

> Identifikační a kontaktní údaje

▼ Přehled podání

> Přehled žádostí

> Dokumenty

> Nová podání

🏠 > [Přehled podání](#) > Přehled žádostí

PŘEHLED ŽÁDOSTÍ

Rychlé odkazy

[Zpět na přehled žádostí](#)

[C - Platby týkající se žadatele](#)

[E - Životní cyklus žádosti](#)

[S1 - Přehled žádostí IV.1.2](#)

Odkazy na jiné aplikace

[Dokumenty k žádosti](#)

Formuláře k žádosti

[Oznámení o změně bankovního spojení](#)

[Oznámení o změně identifikačních údajů](#)

[Oznámení o změně kontaktních údajů](#)

Dokumenty k žádosti

[Žádost o realizaci SPL](#)

[Žádost o roční alokaci 2009](#)

[Žádost o roční alokaci 2010](#)

[Žádost o roční alokaci 2011](#)

Aktuální Fiche (8)

Žádosti o schválení výzvy (1)

26

[14. kolo - Schválena](#)

[Fiche č. 2 - Poznej Podhorácko](#)

[Fiche č. 4 - Řemeslníci Podhorácka](#)

[Fiche č. 5 - Malebné obce Podhorácka](#)

[Fiche č. 6 - Kraj zajímavý pro život](#)

[Fiche č. 7 - Kořeny pro budoucnost](#)

27

SZIF

Státní zemědělský intervenční fond

Kontaktní údaje

Vzhledem k tomu, že se jedná v rámci Portálu Farmáře o pilotní projekt, žádáme všechny MAS před zveřejněním vygenerovaných žádostí IV.1.2 o jejich kontrolu a o součinnost při nahlašování možných nesrovnalostí.

V případě vzniklých nejasností se, prosím, obračejte na příslušné garanty na CP SZIF:

RO Praha	Ing. Ivana Dohnalová (222 871 757)
RO České Budějovice	Ing. Jan Broft (222 871 305)
RO Ústí nad Labem	Mgr. Jan Veselský (222 871 312)
RO Hradec Králové	Ing. Lenka Zárybnická (222 871 351)
RO Brno	Bc. Jana Bartošová (222 871 702)
RO Olomouc	Mgr. Pavel Hrala (222 871 782)
RO Opava Mgr.	Jan Veselský (222 871 312)