SZIF
Státní zemědělský intervenční fond

Ve Smečkách 33, 110 00 Praha 1
tel.: +420 222 871 871
fax: +420 222 871 765
e-mail: info@szif.cz; www.szif.cz

Jakým způsobem otevřít a editovat interaktivní PDF formulář SZIF

Kde najdu formulář SZIF (pro SOT s vínem)?
Jak stáhnu formulář ze stránek SZIFu?
Jak stáhnu formulář do počítače?
Jak stáhnu formulář z Portálu farmáře?
Jak stáhnu Acrobat Reader?
Jak otevřu formulář SZIFu?

Kde najdu formulář SZIF (pro SOT s vínem)?

Formulář je možné získat/stáhnout buď na webových stránkách SZIFu nebo na Portálu farmáře SZIF.

Jak stáhnu formulář ze stránek SZIFu?

Příklad pro **investice**:

https://www.szif.cz/cs/investice (nebo přes hlavní stránku a „SZIF poskytuje“, „Společná organizace trhů“, „Rostlinná výroba“, „Víno/Vinice“, „Investice):

Ve Smečkách 33, 110 00 Praha 1
tel.: +420 222 871 871
fax: +420 222 871 765
e-mail: info@szif.cz; www.szif.cz

Jak stáhnu formulář do počítače?

Sjet na spodní část stránky a rozkliknout nabídku „Ke stažení“. Dále rozkliknout složku, kde má být daný formulář („Formuláře – Žádosti“ / „Ohlášení změny“ / „Příručky“). Najít formulář, který chce žadatel stáhnout, kliknout na něj pravým tlačítkem myši a vybrat nabídku „Uložit odkaz jako...“:

Dále si zvolit, kam chci soubor uložit (tzn. vybrat umístění a kliknout na tlačítko „Uložit“):

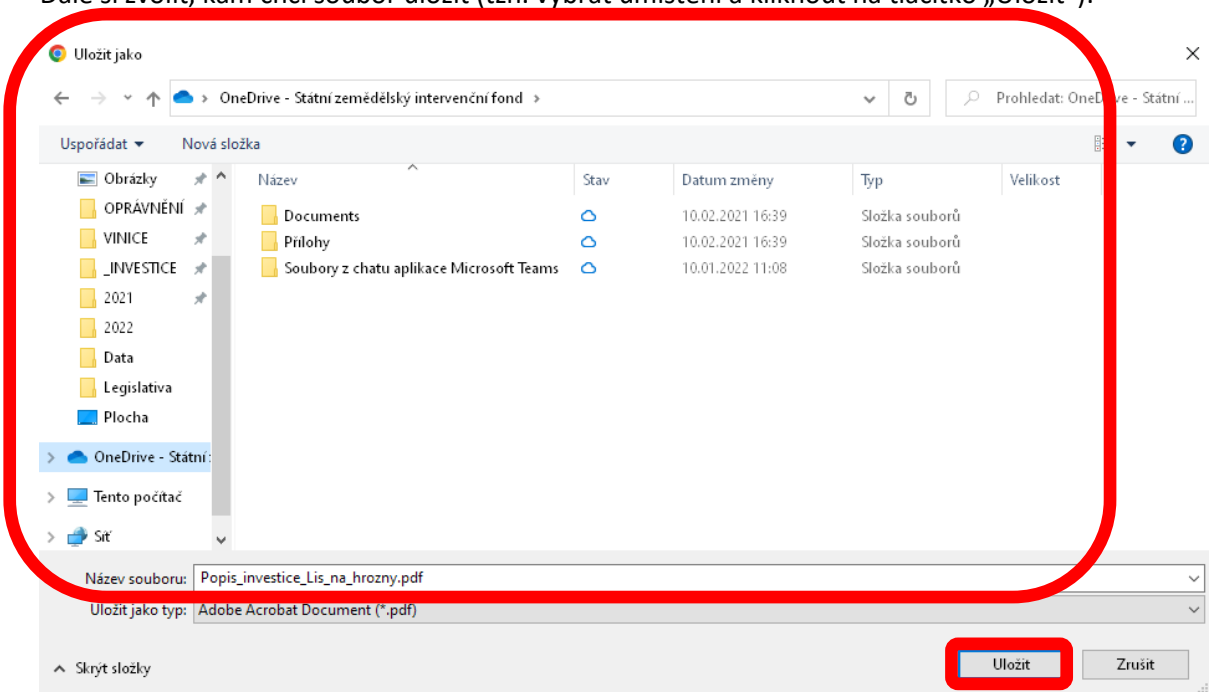

Pozn.: Pokud chce uživatel změnit název souboru, je nutné si dávat pozor, aby byla zachována koncovka souboru „.pdf“. Pokud by byla tato část názvu souboru smazána, systém by poté nevěděl, o jaký typ souboru se jedná a v jakém programu má soubor otevřít...

Ve Smečkách 33, 110 00 Praha 1
tel.: +420 222 871 871
fax: +420 222 871 765
e-mail: info@szif.cz; www.szif.cz

Dokument poté otevřít z daného umístění. Pokud by chtěl uživatel otevřít dokument přímo z internetového prohlížeče (Chrome, Firefox, Edge, Opera, MS Explorer, apod.), otevřel by se pravděpodobně dokument v PDF prohlížeči daného internetového prohlížeče, který má ale omezenou funkcionalitu a obvykle korektně nezobrazuje interaktivní PDF soubory...

100% funkcionalita je zaručena při otevření PDF souboru v programu Acrobat Reader (minimálně ve verzi pro MS Windows).

Jak stáhnu formulář z Portálu farmáře?

V pravé horní části Portálu farmáře kliknout na „Nová podání“:

Dále sjet na žluté dlaždice, resp. část „Společná organizace trhu“:

Kliknout na „SOT s vínem“ a následně jsou k dispozici (ke stažení) formuláře pro Investice nebo Restrukturalizaci a přeměnu vinic:

Investice

Soubory ke stažení

Formuláře - Žádosti
Formuláře Žádostí a jiné

Ohlášení změn
Formuláře ohlášení změn a jiné

Příručky

Kalendář pro vinohradníky a vinaře na rok 2022

Restrukturalizace a přeměna vinic

Soubory ke stažení

Příručka pro žadatele

Žádost o podporu na restrukturalizaci a přeměnu vinic
Formulář
Editovatelné PDF nelze otevřít v mobilním prohlížeči.

Oznámení o realizaci opatření v rámci restrukturalizace a přeměny vinic
Formulář
Editovatelné PDF nelze otevřít v mobilním prohlížeči.

Požadavek na provedení změny žádosti
Formulář
Editovatelné PDF nelze otevřít v mobilním prohlížeči.

Ve Smečkách 33, 110 00 Praha 1
tel.: +420 222 871 871
fax: +420 222 871 765
e-mail: info@szif.cz; www.szif.cz

Z Portálu farmáře lze soubor/formulář stáhnout obdobně jako z webových stránek Fondu (viz výše kapitola „Jak stáhnu formulář do počítače?“). Tzn. neotevírat formulář přímo v internetovém prohlížeči!

Jak stáhnu Acrobat Reader?

Otevřít stránku https://www.adobe.com/cz/acrobat/pdf-reader.html
Sjet dolů a vybrat „Stáhnout aplikaci Reader“:

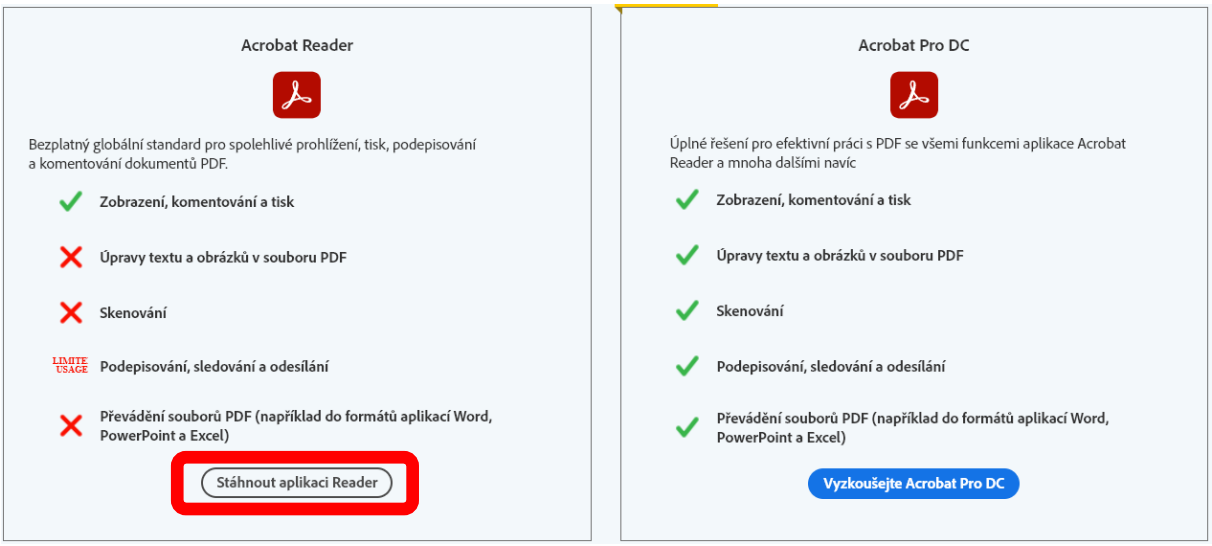

V další nabídce kliknout na „Download Acrobat Reader“:

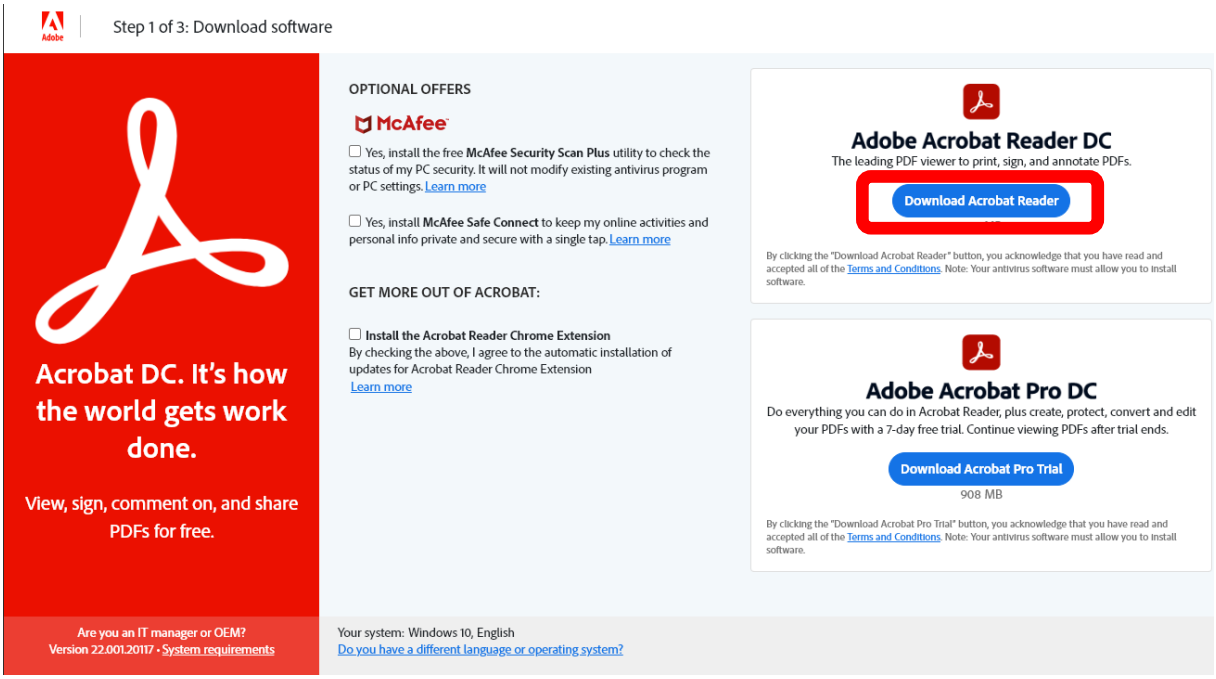

Po stažení nainstalovat na PC.

Ve Smečkách 33, 110 00 Praha 1
tel.: +420 222 871 871
fax: +420 222 871 765
e-mail: info@szif.cz; www.szif.cz

Jak otevřu formulář SZIFu?

Pokud se při instalaci nastavil Acrobat Reader jako výchozí program pro práci s PDF soubory, stačí formulář otevřít z jeho umístění dvojklikem. Pokud Acrobat Reader není nastaven jako výchozí program, formulář jde otevřít dvěma způsoby:

1) Kliknout na soubor/formulář pravým tlačítkem myši, najet na nabídku „Otevřít v programu“ a dále kliknout na „Adobe Acrobat DC“:

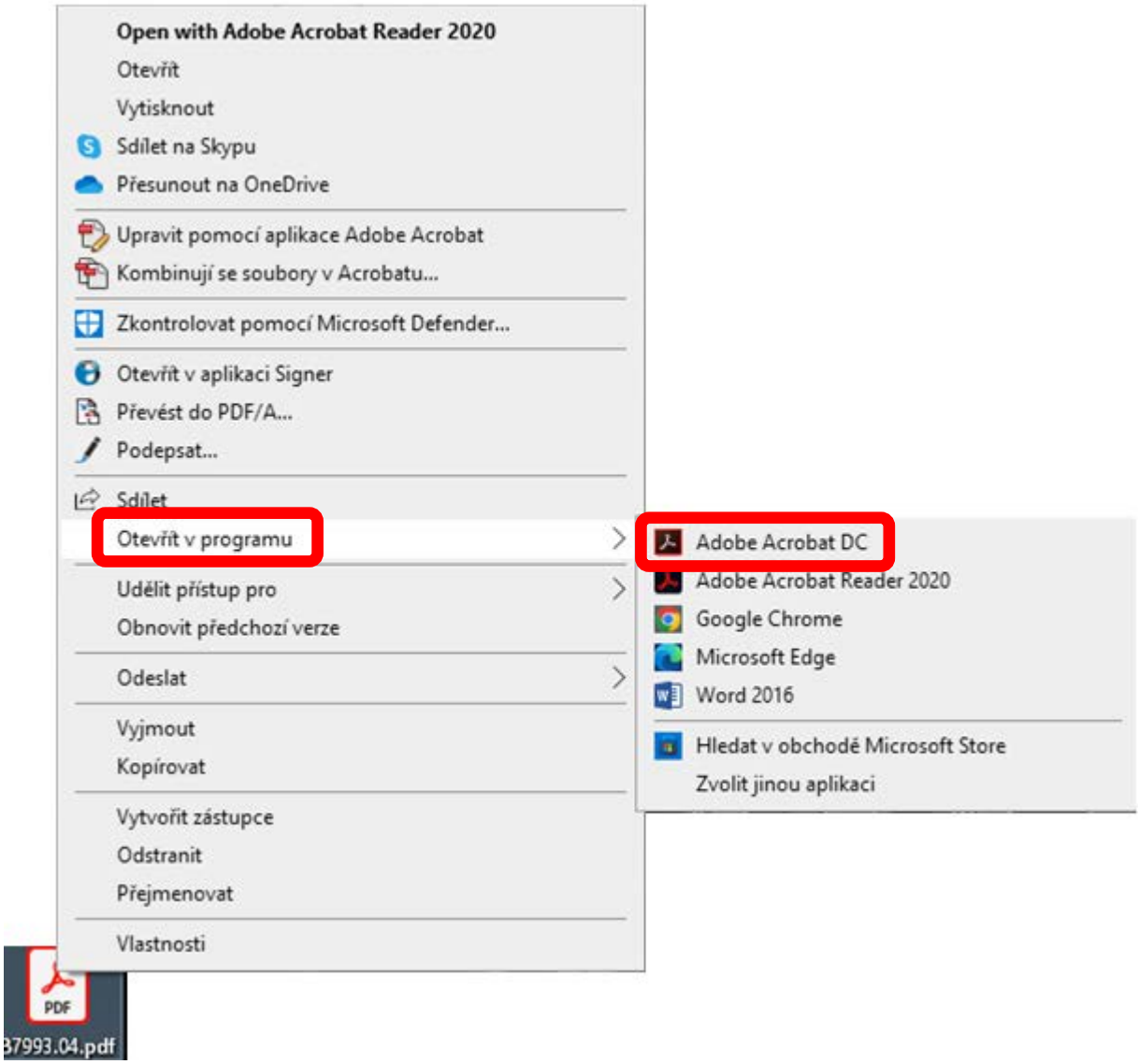

Ve Smečkách 33, 110 00 Praha 1
tel.: +420 222 871 871
fax: +420 222 871 765
e-mail: info@szif.cz; www.szif.cz

2) Vyhledat zástupce programu v PC (na ploše, v nabídce „Start“ apod.) a skrze zástupce program otevřít/spustit. Dále v levé horní části (na liště) kliknout na „Soubor“ a „Otevřít“:

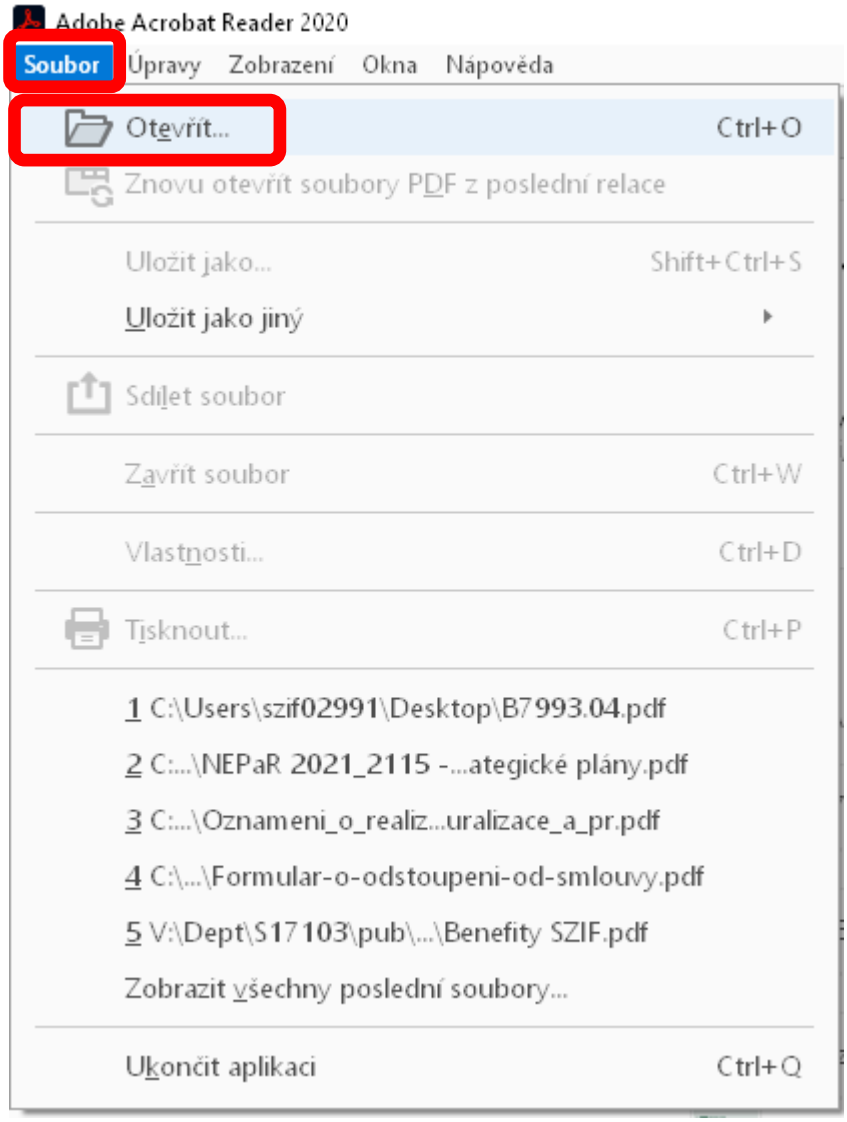

Najít umístění souboru/formuláře, kliknout na soubor/formulář a poté kliknout na tlačítko „Otevřít“.

Následně by se měl formulář otevřít (na starších PC může otevření souboru trvat několik, až desítek, sekund). Formulář je následně možné vyplnit přímo na PC, uložit a dále s ním nakládat (odeslat skrze Datovou schránku, nahrát na Portál farmáře, vytisknout apod.)